Así invierten los expertos en finanzas de Unience

1 ¿Tienen o han tenido contratados productos de inversión?

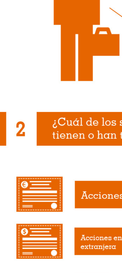

2 ¿Cuál de los siguientes productos de inversión tienen o han tenido contratados?

3 ¿Con qué perfiles de inversión se identifican?

4 ¿En qué suelen basar sus decisiones de compra?

5 ¿Cómo suelen reaccionar ante caídas de bolsa tras haber realizado una nueva inversión?

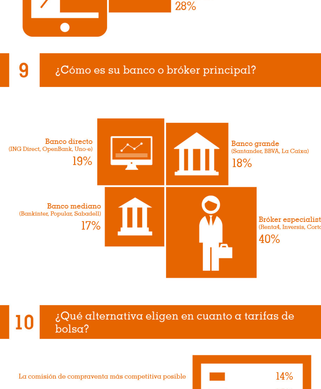

6 ¿Qué herramienta les parece imprescindible para hacer un buen seguimiento de la bolsa?

7 ¿Qué canal prefieren para hacer seguimiento de sus inversiones en su entidad?

8 ¿Qué uso suelen dar al móvil o la tablet con respecto a sus inversiones?

9 ¿Cómo es su banco o bróker principal?

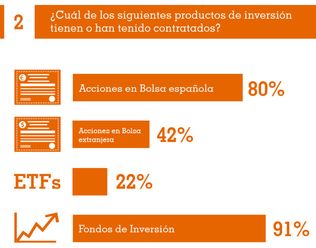

10 ¿Qué alternativa eligen en cuanto a tarifas de bolsa?

Fuente: Encuesta realizada por ING DIRECT en la red social de finanzas Unience

Iconos: The Noun Project

ING DIRECT
People in Progress